



Home Nieuwe afspraken Testafnames Uitslagen Dierproefjaar Buiten regio Populatie Definities

22 Jun 2021

Aanleiding test



Type test

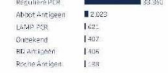

Type locatie



Afspraak aangemaakt via



Uitslag via portaal



Vanaf 1 juni 2020



Nieuw gemaakte afspraken

Er zijn 39.192 nieuwe afspraken aangemaakt op 22 Jun 2021, dat is om 236,0 per 100k inwoners. De 7-daagse trend is -12,2%



Positieve uitslagen

Er zijn 4.612 (10,8%) positieve uitslagen bekend geworden in Coron 1 op 22 Jun 2021, dat is om 27,09 per 100k inwoners. De 7-daagse trend is -30,7%

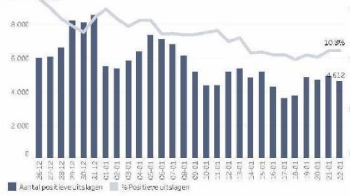

Testafnames en geplande afspraken

Er zijn 58.863 testafnames en geplande afspraken op 22 Jun 2021, dat is om 216,2 per 100k inwoners. De 7-daagse trend is -2,2%. Er waren 832 (1,7%) huishoudens.

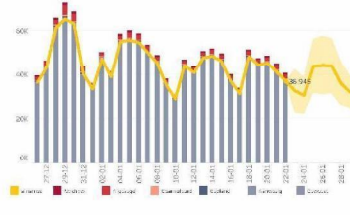

Testafnames per 100.000 inwoners

Er zijn gemiddeld 216,2 testafnames per 100k inwoners.

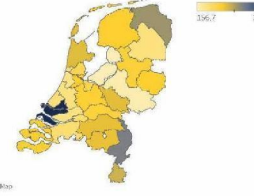

© 2021 Mediatec/OpenBreed.nl







**22 Jan 2021**

**Beveiligingskaart**  
Gemiddelde doorlooptijd

**Kies doorlooptijd**  
Aanvraag (inclusief afspraak)

**Aanleiding test**

- Symptomatisch: 22.022
- Algemeen contact: 22.642

**Type test**

- Reguliere PCR: 39.022
- ASD2-Kit (Rapid): 1.204
- LAMP-PCR: 1.503
- Labanalyse: 1.533
- RT-Kit (Rapid): 1.262
- Roche Kit (Rapid): 1.224

**Type locatie**

- Normale locatie: 36.132
- Non-NC-locatie: 4.746
- Prinlocatie: 1.664
- Thuiszorginstelling: 1.508

**Afspraak aangemaakt via**

- Bellen: 22.522
- Online (chat): 1.398

**Uitslag via portaal**

- Ik: 29.408
- Hee: 12.552
- Onbekend: 13

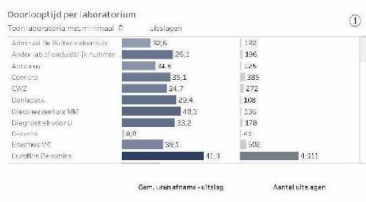
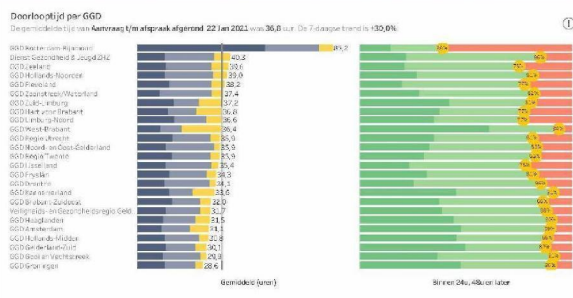



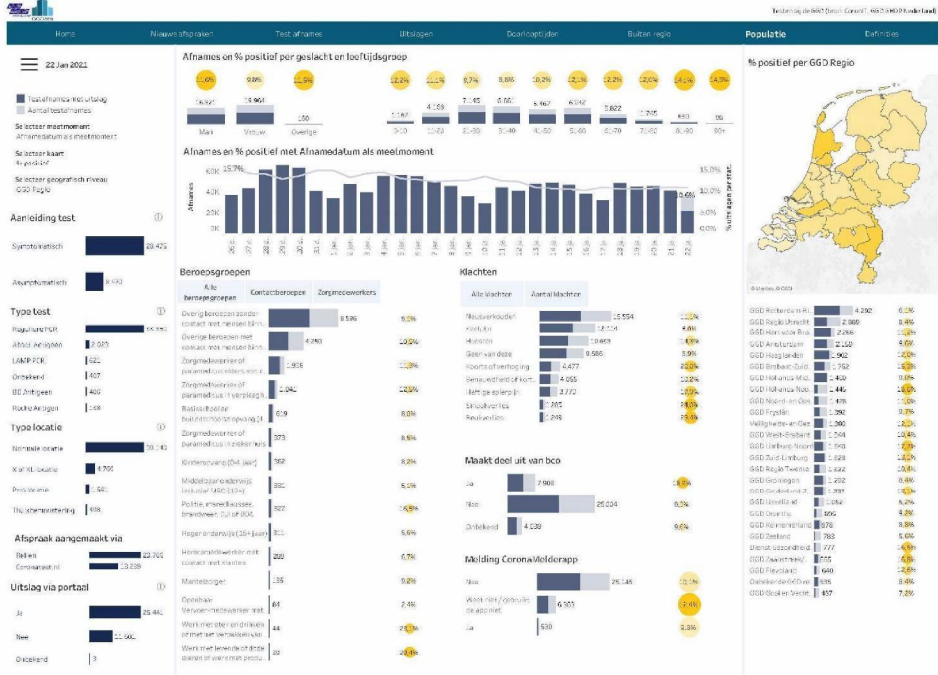

<p><b>Home</b></p> <p><b>Nieuwe afspraken</b> Aantal nieuwe aangemaakte afspraken, ook met testaanvragen, gekoppeld aan personen (patiëntnummer) op een bepaalde GGD met de testcentra (patiëntnummer/nulmet) per tijdsperiode (de afspraak/aangemaakt). De lijst toont het 7-dagse voortdrijvend gemiddelde.</p> <p><b>Testafnames per groep afspraken</b> Lijst met, met aantal afnames per afnamestatus (de afname), afgezet tegen een staafgrafiek met het aantal geïdentificeerde afnames (de afspraak/aangemaakt) per afnamestatus.</p> <p><b>Rechtswettelijke</b> Staafgrafiek met het aantal nieuwe uitslagen met resultaat "POSITIEF" per uitslagdatum (de uitslag), dit is het moment waarop de uitslag bekend wordt in CoronIT. Uitslagen met het percentage positieve uitslagen v.w. het totaal aantal uitslagen.</p> <p><b>Testafnames per 100 000 inwoners</b> Landkaart met het aantal testafnames per 100 000 inwoners (als v.w. op data van CBS) per GGD-regio.</p>	<p><b>Nieuwe afspraken</b></p> <p><b>Nieuwe afspraken per GGD</b> Aantal nieuw aangemaakte afspraken, gekoppeld aan een persoon (patiëntnummer) per GGD (testlocatie in de geïdentificeerde periode (de afspraak/aangemaakt). Daarnaast: het aantal per 100 000 inwoners (v.w. CBS cijfers, en het 7-dagse voortdrijvend gemiddelde).</p> <p><b>Tijdsperiode</b> Een GGD-regio in de landkaart om de grafiek uit te spliten naar de onderliggende afnamestatus. Klik op een afnamestatus om naar de afnamestatus te gaan.</p> <p><b>Nieuwe afspraken over de tijd</b> Aantal nieuw aangemaakte afspraken, ook het percentage, die gekoppeld zijn met een persoon (patiëntnummer) op een bepaalde GGD (testlocatie (afnamestatus) nummer) per tijdsperiode (de afspraak/aangemaakt). De lijst toont het 7-dagse voortdrijvend gemiddelde.</p>	<p><b>Testafnames</b></p> <p><b>Testafnames per GGD</b> Aantal testafnames per GGD (testlocatie in de geïdentificeerde periode (de afname). Daarnaast: het aantal per 100 000 inwoners (v.w. CBS cijfers, en het 7-dagse voortdrijvend gemiddelde).</p> <p><b>Tijdsperiode</b> Een GGD-regio in de landkaart om de grafiek uit te spliten naar de onderliggende afnamestatus. Klik op een afnamestatus om naar de afnamestatus te gaan.</p> <p><b>Risicovrij</b> Niet testbaar: Mislukt met het gemiddelde aantal testafnames per uur en een negatieve afnamestatus.</p> <p><b>Testafnames op gezonde afspraken</b> Lijstgrafiek met aantal afnames per afnamestatus (de afname), afgezet tegen een staafgrafiek met het aantal geïdentificeerde afspraken (de afspraak/aangemaakt) per afnamestatus.</p>	<p><b>Uitslagen</b></p> <p><b>Uitslagen per GGD-regio</b> Aantal uitslagen per GGD (woonplaats) (v.w. gemeente) voor de geïdentificeerde persoon volgens het CBS. Het aantal inwoners (v.w. CBS) is ook te zien in de geïdentificeerde periode (de uitslag). Uitslagen van personen met afnamestatus gemiddelde worden ingesloten van de CBS-cijfers. Daarnaast: het aantal per 100 000 inwoners (v.w. CBS cijfers, en het 7-dagse voortdrijvend gemiddelde). Tijdsperiode: Een GGD-regio in de landkaart om de grafiek uit te spliten naar de onderliggende afnamestatus. Klik op een afnamestatus om naar de afnamestatus te gaan.</p> <p><b>Uitslagen over de tijd</b> Staafgrafiek met het aantal nieuwe uitslagen met resultaat "POSITIEF" per uitslagdatum (de uitslag), dit is het moment waarop de uitslag bekend wordt in CoronIT. Lijstgrafiek met het percentage positieve uitslagen (v.w. het totaal aantal uitslagen).</p> <p><b>Risicovrij</b> Niet testbaar</p> <ul style="list-style-type: none"> <li><a href="#">Aanvraag</a></li> <li><a href="#">Aanvraag</a></li> <li><a href="#">Aanvraag</a></li> </ul>
<p><b>Doorlooptijden</b></p> <p><b>Doorlooptijd per GGD</b> Gemiddeld aantal uur tussen verschillende meetpunten in de testlocatie per GGD. Jaarlijkse verspreiding van de testlocatie selecteren. Meetpunten zijn op dit moment: aanvraag (de afspraak/aangemaakt), test met resultaat een nieuwe afspraak/aangemaakt in CoronIT, afname (de afname), het moment dat het laboratorium een bericht verzendt, doorgaan 3 minuten na afname, uitslag (de uitslag) met resultaat dat de uitslag bekend is in CoronIT en afname (de afspraak/aangemaakt) met resultaat dat de afspraak/aangemaakt is in de selectie voor de afnamestatus. Meer informatie in de geïdentificeerde periode van de testlocatie. Daarnaast: jaarlijkse tijd afgezet tegen de afnamestatus in de geïdentificeerde periode (afgezet tegen de afnamestatus). Daarnaast: het aantal uitslagen per afnamestatus (de afspraak/aangemaakt) met resultaat dat de afspraak/aangemaakt is in de selectie voor de afnamestatus. Meer informatie in de geïdentificeerde periode van de testlocatie. Daarnaast: jaarlijkse tijd afgezet tegen de afnamestatus in de geïdentificeerde periode (afgezet tegen de afnamestatus). Daarnaast: het aantal uitslagen per afnamestatus (de afspraak/aangemaakt) met resultaat dat de afspraak/aangemaakt is in de selectie voor de afnamestatus. Meer informatie in de geïdentificeerde periode van de testlocatie. Daarnaast: jaarlijkse tijd afgezet tegen de afnamestatus in de geïdentificeerde periode (afgezet tegen de afnamestatus).</p>	<p><b>Buiten regio</b></p> <p><b>Testafnames (v.w. inwoners) van een andere GGD-regio</b> Het aantal testafnames per GGD dat is uitgevoerd in een testlocatie van de geïdentificeerde GGD-regio op de geïdentificeerde persoon in een andere GGD-regio (v.w. de regio) op een bepaald tijdstip (de afname).</p> <p><b>Testafnames door een andere GGD uitgevoerd</b> Het aantal testafnames per GGD (woonplaats) van de inwoners van de geïdentificeerde GGD op een bepaald tijdstip (de afname).</p> <p><b>Percentage testen van personen getest bij een andere GGD</b> Het percentage testafnames met de afnamestatus (v.w. de regio) heeft v.w. de regio (v.w. de regio) (de afname). Berekend op v.w. de woonplaats van de geïdentificeerde persoon.</p> <p><b>Geen testen van personen getest bij een andere GGD</b> Het aantal testafnames dat is uitgevoerd met de afnamestatus (v.w. de regio) op een bepaald tijdstip (de afname) op een bepaald tijdstip (de afname) op een bepaald tijdstip (de afname).</p>	<p><b>Populatie</b></p> <p>Berekening van de verspreiding van alle uitslagen (standaard) op de datum uitslag bekend in CoronIT (de uitslag), afname (v.w. afnamestatus (de afname)) en afname (v.w. de regio) in de afnamestatus (de afspraak/aangemaakt) in de geïdentificeerde periode (de afspraak/aangemaakt) op een bepaald tijdstip (de afname).</p> <p><b>Gezond en veilig (positief)</b> Uitslaglijst met resultaat (de uitslag) met resultaat van 10 jaar. De lijst toont het percentage positieve uitslagen (v.w. de regio) op een bepaald tijdstip (de afname).</p> <p><b>Bereikingsgraad</b> Uitslaglijst met resultaat (de uitslag) met resultaat van 10 jaar. De lijst toont het percentage positieve uitslagen (v.w. de regio) op een bepaald tijdstip (de afname).</p> <p><b>Klachten</b> Uitslaglijst met resultaat (de uitslag) met resultaat van 10 jaar. De lijst toont het percentage positieve uitslagen (v.w. de regio) op een bepaald tijdstip (de afname).</p> <p><b>Risicovrij</b> Niet testbaar</p> <p><b>Melding CoronIT de app</b> Uitslaglijst met resultaat (de uitslag) met resultaat van 10 jaar. De lijst toont het percentage positieve uitslagen (v.w. de regio) op een bepaald tijdstip (de afname).</p>	